

GPS-Buddy AT-L

Magnetische asset tracker met oplaadbare batterij

Quick reference guide

Gefeliciteerd met de aankoop van de GPS-Buddy AT-L. In deze handleiding kunt u lezen hoe u het systeem snel en correct kunt installeren en toepassen. Leest u voor gebruik deze handleiding eerst goed door.



Inhoud van de doos:

- 1 Magnetische asset tracker GPS-Buddy AT-L in waterdichte behuizing
- 1 Stekker
- 1 Laadkabel met USB en micro-USB connector
- 1 Quick reference guide

Onze hard- en software worden constant verbeterd. Hierdoor kan het zijn dat de beschreven functionaliteit of specificaties op het moment van ingebruikname afwijken.

De leverancier is niet aansprakelijk voor typ-, zet-, of drukfouten in dit document.

Introductie

Attentie



- Alle apparatuur die gebruik maakt van wifi zorgen voor interferentie. Dat kan een storend effect hebben op andere apparatuur.



- De apparatuur is (spat) waterdicht.



- GPS-Buddy is niet aansprakelijk voor wat voor een storing dan ook in het elektronisch circuit van het materieel of machine waar op de asset tracker is aangebracht.



- Wanneer u storing in het elektronisch circuit waarneemt, demonteer dan direct de asset tracker en bel onze helpdesk voor verdere aanwijzingen.

Werking van het systeem

LED-Status	Omschrijving
Oranje lampje brandt	GSM operationeel
Oranje lampje knippert	Geen GSM
Blauw lampje brandt	GPS operationeel
Blauw lampje knippert	Geen GPS
Rood lampje brandt	Opladen
Rood lampje knippert	Systeem functioneert naar behoren

Installeren van de GPS-Buddy AT-L

Plaats de AT-L met de magnetische kant aan, in of op het materieel/ machine. Wij adviseren u om de AT-L zodanig te installeren dat goede GPS-ontvangst gewaarborgd is.

Het gebruik van de GPS-Buddy AT-L

Indien de asset tracker rood knippert is het systeem volledig operationeel. Het voertuig, het materieel of de machines kunnen via de planner app of de GPS-Buddy Studio omgeving worden gevolgd. De locatie wordt tot 4 keer per dag vastgelegd.

Opladen van de GPS-Buddy AT-L

Voor het eerste gebruik van de AT-L dient de batterij minstens 24 uur te zijn opgeladen. Gebruik voor het opladen de originele lader en batterij. De AT-L heeft een interne batterij van 10000 mAh (3.7V) en heeft een standby-tijd van ongeveer 70 dagen.

Let op: voor een goede werking van de AT-L dient de batterij voldoende opgeladen te zijn!

Volgen van de assets

- Maak in de GPS-Buddy Studio omgeving een asset aan. Hierbij wordt gevraagd om het ID in te geven.
- Na het invoeren van de IOT ID is de asset tracker direct operationeel.

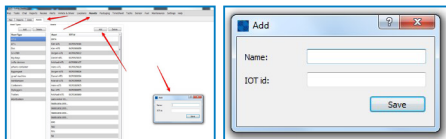

Technische ondersteuning

Voor vragen over de werking kunt u contact opnemen met de GPS-Buddy helpdesk: support@gps-buddy.com of via telefoonnummer: 0900-477 28 33.

De openingstijden zijn van maandag tot en met vrijdag van 08.00 tot 18.00 uur.

U kunt de uitgebreide handleiding downloaden op: www.gps-buddy.com/support/